FICHE PRODUIT

MI487582

Famille : ECLAIRAGE

Marque : MIIDEX LIGHTING

Lampe industrielle LED intégrée 100W 4000K IP65

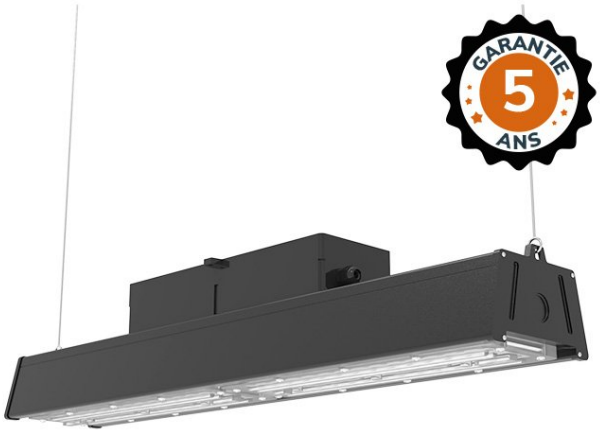

GARANTIE 5 ANS

DESCRIPTIF

Informations techniques :

Solution prête à poser pour ateliers, entrepôts et halls de grande hauteur.
Étanche IP65 : adaptée aux environnements poussiéreux.
Remplace les anciennes lampes à décharge avec une forte économie d'énergie.